

VJEŽBA 9:

Tabulatori

Tabulatori su pomagala za uređivanje popisa koji se sastoji od više redaka, koji pak sadrže više stavki. Pomoću tabulatora mogu se poravnati stavke u svakom retku tako da se uredno poklapaju po vertikali unutar popisa.



Postoje četiri vrste tabulatora, a postavljaju se ovisno o potrebi.

Tab.	Funkcija
	lijevi tabulator: tekst koji se piše bit će poravnat ulijevo.
	središnji tabulator: tekst koji se piše bit će centriran obzirom na tabulator.
	desni tabulator: tekst koji se piše bit će poravnat udesno.
	decimalni tabulator: brojke koje se pišu dovođenjem pokazivača unosa na ovaj tabulator bit će poravnate prema decimalnoj točki (zarezu); na tekst djeluje kao desni tabulator.

Prije početka pisanja potrebno je postaviti tabulatore, što se može izvesti:

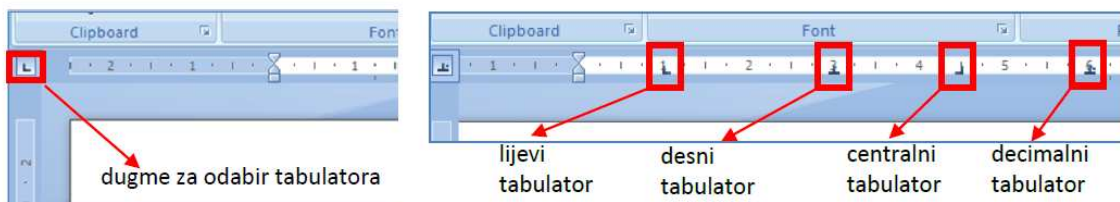
- odabirom odgovarajućeg tabulatora uzastopnim klikom miša na dugme tabulatora, te njegovim postavljanjem (klikom miša) na željenu poziciju na horizontalnom ravnalu. Dugme za odabir tabulatora nalazi se lijevo od horizontalnog ravnala (gornji lijevi kut prozora).



Pod dugmetom tabulatora kriju se i simboli za uvlake:  – za uvlačenje prvog retka tekst,  – za uvlačenje preostalog teksta u odnosu na prvi redak (viseća uvlaka), te  – za umetanje vertikalne crte na mjestu tabulatora.

- odabirom tabulatora i njihova položaja na dijaloškom okviru **Tab**, koji se dobije odabirom dugmeta **Tab** u dijaloškom okviru **Paragraph**.

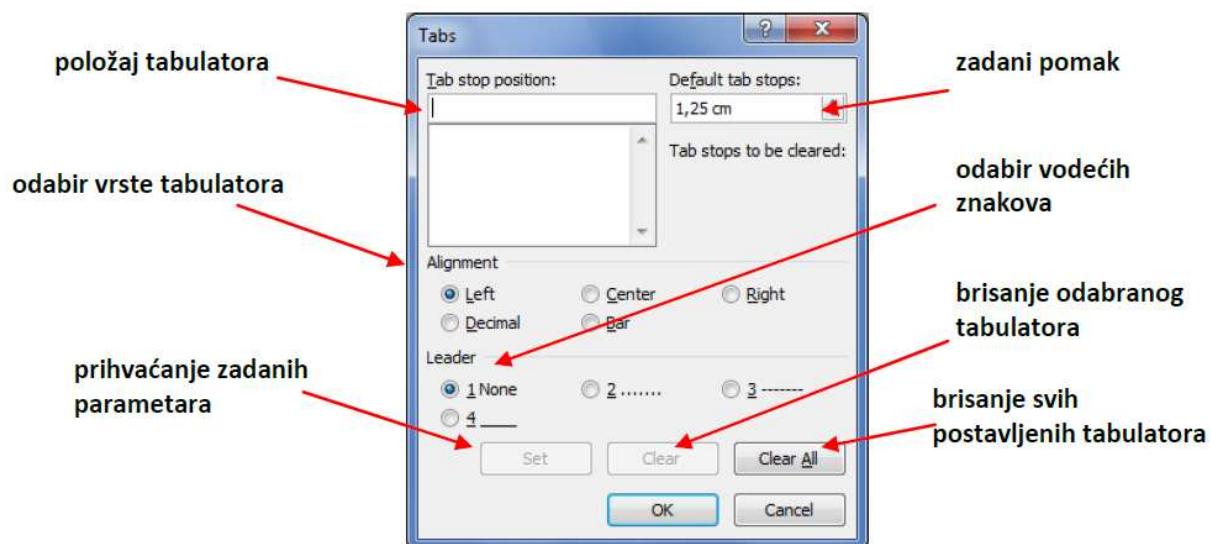

Kad su tabulatori postavljeni, pritiskom na tipku TAB pokazivač unosa se pomakne na mjesto ispod sljedećeg tabulatora na ravnalu.



Napomena: Ako se želi ukloniti neki od postavljenih tabulatora, klikne se na njega i držeći pritisnutu tipku miša, povuče se prema dolje (tabulator se “odvuče” s ravnala). Isto se može učiniti klikom na dugme Clear dijaloškog okvira Tabs.

PRAKTIKUM

Napisati sljedeći tekst:

Prezime i ime	Zanimanje	Broj sati	Iznos kuna
Fizić, Fisko	student	68	1054
Matić, Matko	đak	33	511,5
Tominić, Toma	apsolvent	100	1550

korištenjem lijevog (na 1 cm), centralnog (na 6 cm), desnog (na 9 cm), te decimalnog tabulatora (na 12 cm)

Rješenje:

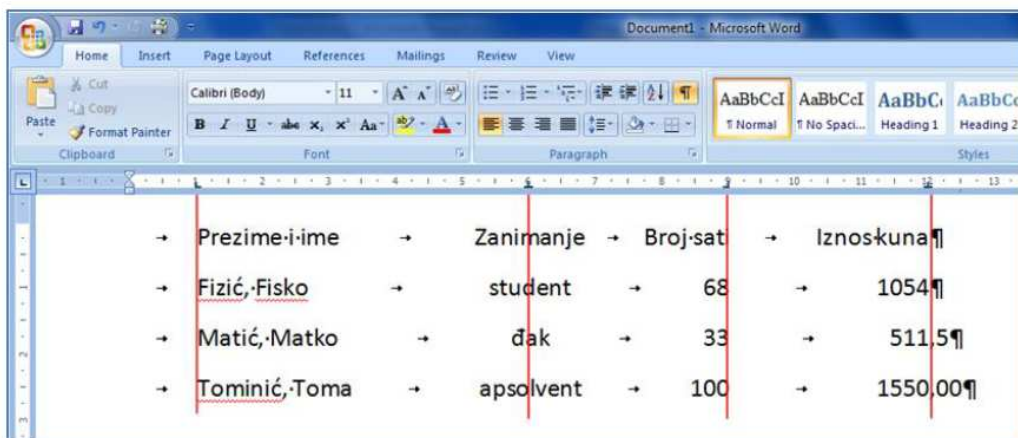

Napomena: Pomicanje u novi redak vršiti se pritiskom na tipku Enter, jer se na taj način u tom retku pojavljuju i odabrani tabulatori.

Prethodni zadatak može se riješiti i na drugi način tako da se umjesto ručnog postavljanja tabulatora, odabere **Tab** na dijaloškom okviru **Paragraph**.

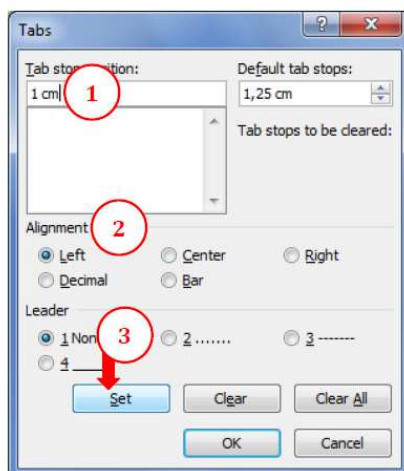

...

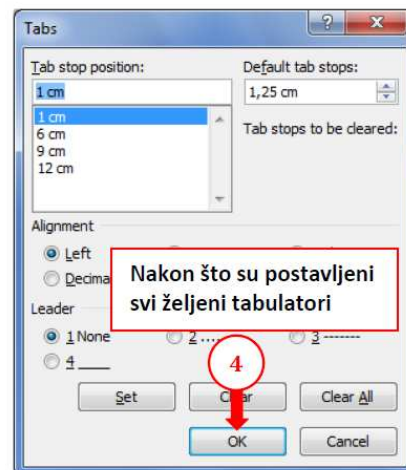

...